

**Agenzia del Territorio
CATASTO FABBRICATI
Ufficio Provinciale di
Roma**

Dichiarazione protocollo n. 000649923 del 23/06/2003

Planimetria di u.i.u. in Comune di Roma

Via Austis

civ. 134/S

Identificativi Catastali:

Sezione:
Foglio: 313
Particella: 1995
Subalterno: 48

Compilata da:
Antinuoci Settimio

Iscritto all'albo:
Geometri

Prov. Roma

N. 6407

Scheda n. 1

Scala 1:200

**ABITAZIONE - Int. 13
PIANO TERRA
H = mt. 3.00**

SUB. 1

Distacco verso propr. soc. M.F. COSTRUTTORE S.R.L.

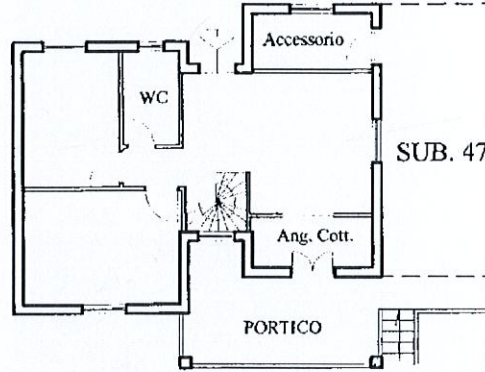

Distacco verso propr. soc. MAX s.r.l.

**CANTINA
PIANO S/I
H = mt. 3.00**

SUB. 44

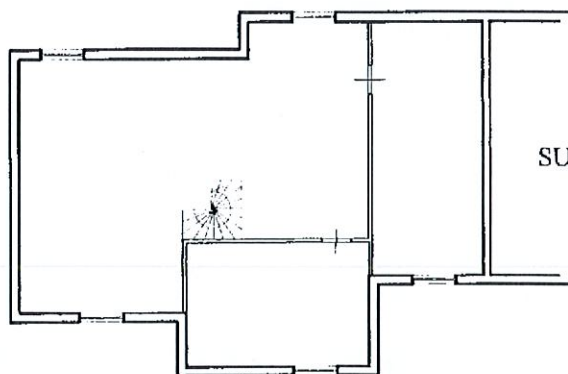

Ultima planimetria in atti